

ESTRUCTURA DE FINANCIAMIENTO AL 31/01/2005 (en%):

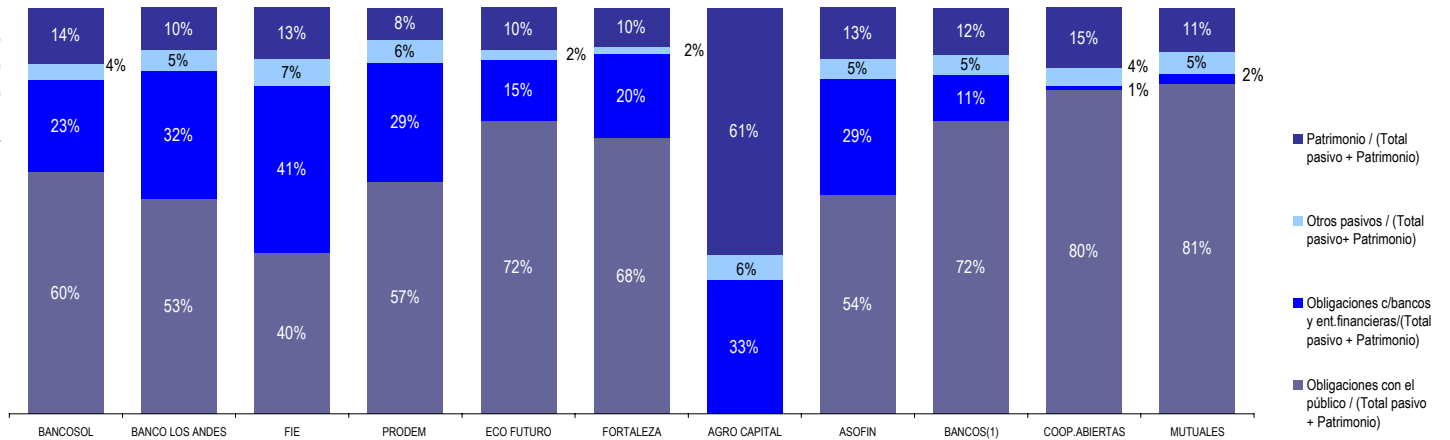

ESTRUCTURA DE LOS DEPOSITOS DEL PÚBLICO AL 31/01/2005 (en%):

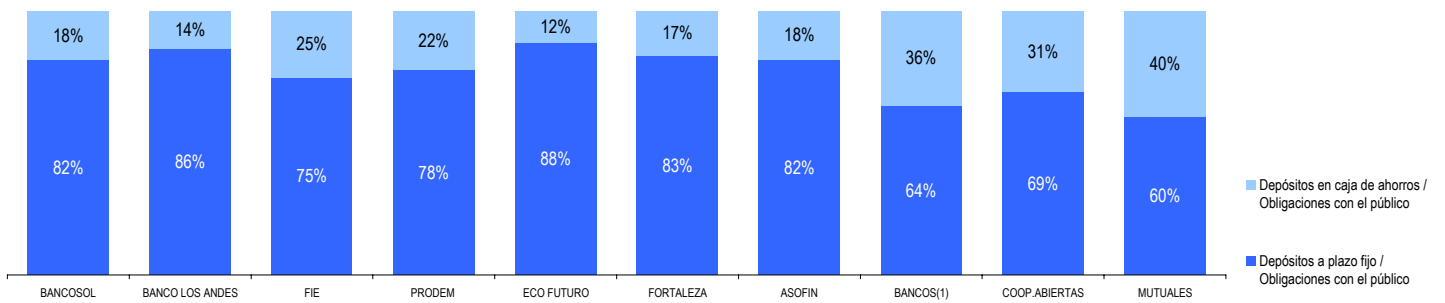

EVOLUCION DE LAS CAPTACIONES DEL PUBLICO RESPECTO DEL PASIVO y PATRIMONIO(en%):

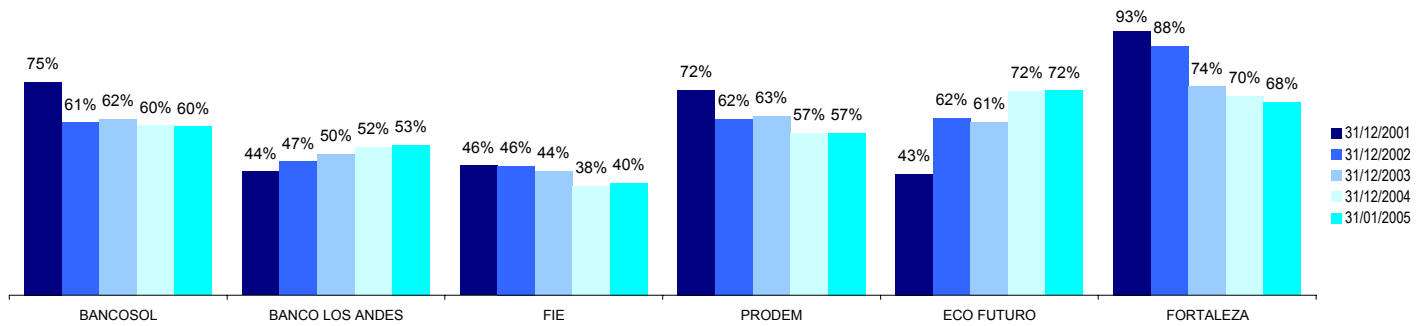

EVOLUCION DE LAS OBLIGACIONES CON BANCOS Y ENTIDADES DE FINANCIAMIENTO RESPECTO DEL PASIVO y PATRIMONIO (en%):

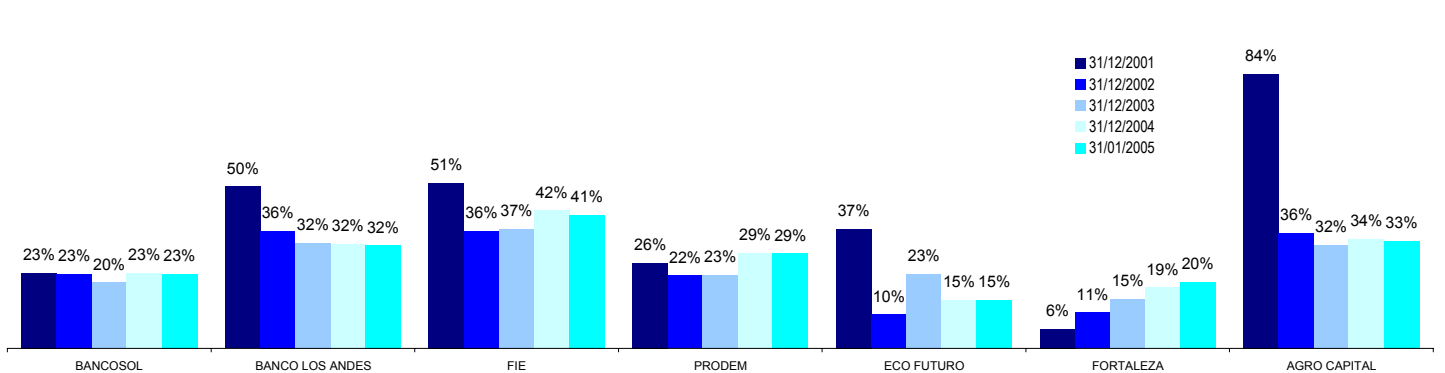

CAPTACIONES DEL PUBLICO (en miles de \$US)

ENTIDAD	31/12/2001	31/12/2002	31/12/2003	30/11/2004	31/12/2004	31/01/2005
BANCOSOL	61.570	62.417	70.051	79.118	81.362	80.732
BANCO LOS ANDES	21.322	34.070	48.510	68.123	71.173	75.124
FIE	11.047	16.637	19.851	22.207	23.160	23.768
PRODEM	25.586	33.311	48.609	60.043	60.959	61.353
ECO FUTURO	4.620	4.663	7.028	11.928	11.727	12.151
FORTALEZA	18.427	16.373	19.774	21.510	22.020	20.469
AGRO CAPITAL	0	0	0	0	0	0
TOTAL	142.572	167.472	213.823	262.929	270.399	273.597

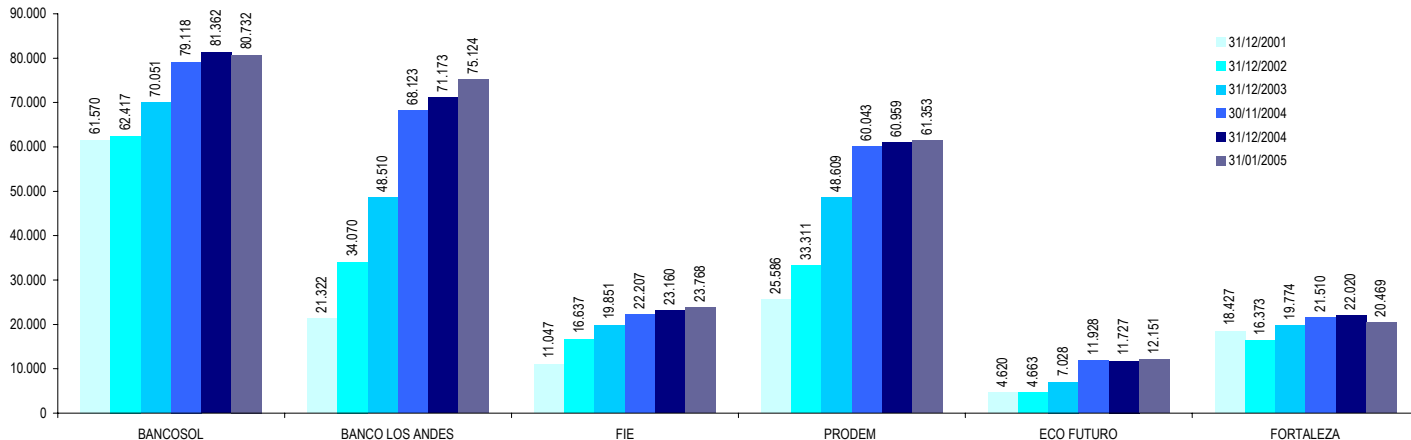

(1) Excepto BANCOSOL y BANCO LOS ANDES PROCREDIT

(2) No considera los cargos financieros por pagar

EVOLUCION DEL NUMERO DE CAJAS DE AHORRO:

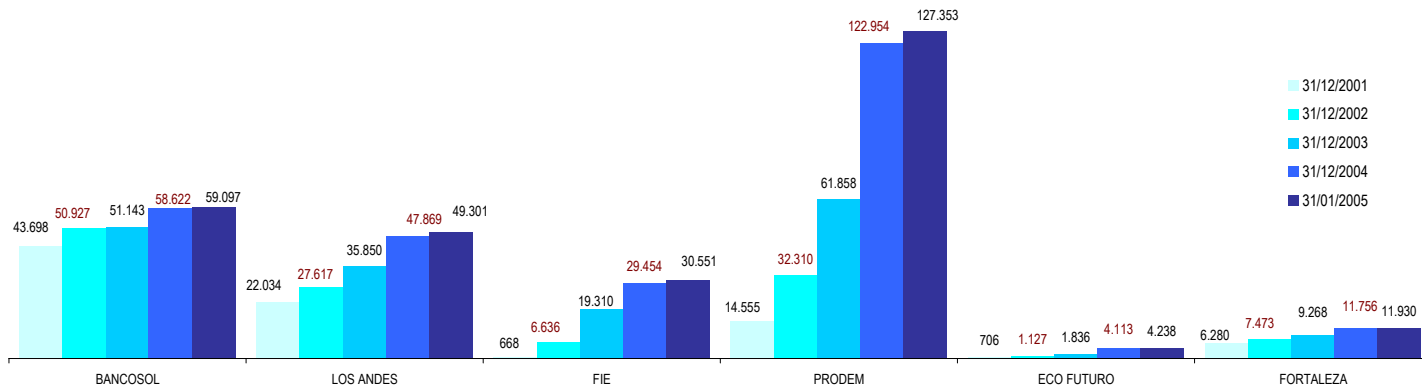

Número de Clientes con Depósitos en las Entidades de ASOFIN (Cuentas de ahorro y DPF)

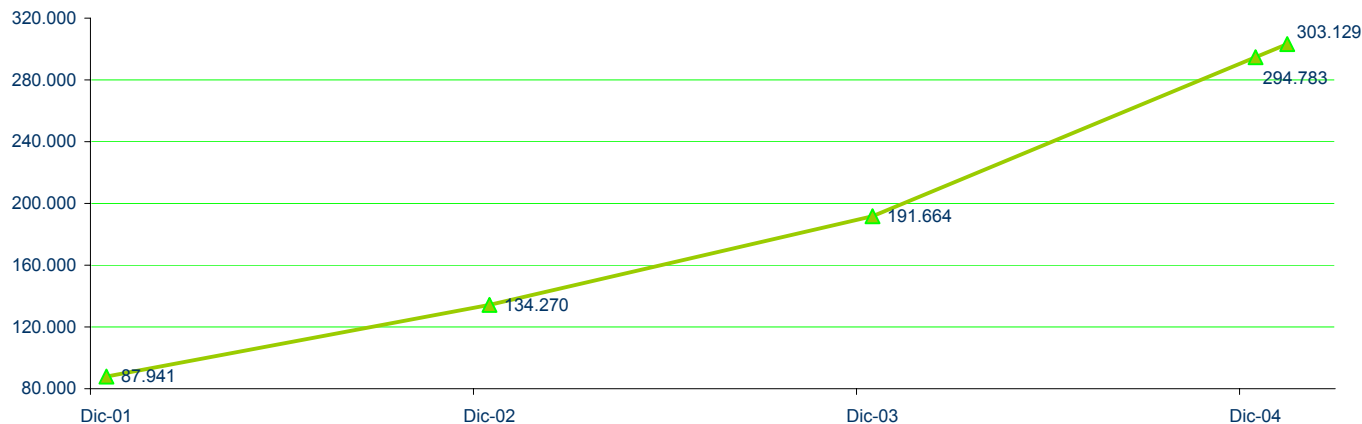

SALDO PROMEDIO DE CAJAS DE AHORRO:

ENTIDAD	31/12/2002	31/12/2003	31/12/2004	31/01/2005
BANCOSOL	292	402	262	249
BANCO LOS ANDES	245	283	202	199
FIE	269	280	196	195
PRODEM	287	262	112	107
ECO FUTURO	1.067	640	280	337
FORTALEZA	529	425	272	274
ASOFIN			178	173